



# RENDICIÓN DE CUENTAS

# 2025



# PROYECTO ECONÓMICO PRODUCTIVO

TOTAL: 24.564,35

GESTIÓN: 4.300

TÉCNICO: DR. DAVID AREVALO

# **1. FORTALECIMIENTO, ADECUACION Y DESARROLLO DE LA FERIA DE GANADO**

**2. PROYECTO DE FORTALECIMIENTO PARA EL DESARROLLO ECONOMICO Y PRODUCTIVO PARA LA COMERCIALIZACION CON ENFOQUE SUSTENTABLE Y PARTIVO DE LA PARROQUIA CUMBE.**

## 1. FORTALECIMIENTO, ADECUACION Y DESARROLLO DE LA FERIA DE GANADO

- **MONTO DE INVERSIÓN = \$4890,00**
- **Gestión: 3.500**  
**Material, traslado de material, maquina**

- Reubicación de corrales



- Cercado de la feria de ganado



- Señalética de los espacios de la feria de ganado



- Renovación de permisos de funcionamiento

 **REPUBLICA DEL ECUADOR** Agencia de Regulación y Control Fito y Zoonosario

---

**CERTIFICADO ZOOSANITARIO DE PRODUCCIÓN Y MOVILIDAD -  
FUNCIONAMIENTO**

Documento que autoriza la feria  
**FERIA DE COMERCIALIZACIÓN ANIMAL  
FERIA COMERCIAL DE GANADO CUMBE**

Nombre del centro:  N° de permiso:

Nombre del Organizador/  
Administrador:

Nombre del Representante/  
Técnico:

Provincia:  Cantón:  Parroquia:

En la parroquia de, Cumbe a los 30 días del mes de julio del 2024



Fecha de caducidad: 30/07/2025

Dirección: Av. Eloy Alfaro N30-300 y Av. Amazonas  
Código postal: 70010 / Cuito-Ecuador  
Teléfono: +593 2 383 0888  
www.agrcal.fed.az.gov.ec

**EL NUEVO  
ECUADOR**

**2. PROYECTO DE FORTALECIMIENTO PARA EL DESARROLLO ECONOMICO Y PRODUCTIVO PARA LA COMERCIALIZACION CON ENFOQUE SUSTENTABLE Y PARTIVO DE LA PARROQUIA CUMBE.**

**MONTO DE INVERSION = \$19.564,35**

**Gestión: 800**

**Material, Maquinaria, traslado de material**

- Maquinaria GADP Cumbe



- Tala de arboles



- Movimiento de tierras



- Adquisición de Abonos Inorgánicos para el Mejoramiento de Pasturas para las Actividades Ganaderas
- MONTO DE INVERSIÓN = \$7220,00



- Entrega de los abonos:

- 24 de mayo
- Álamos
- La confianza
- San José
- 3 de noviembre
- Chimbacalle
- Calle sucre
- San Luis totorillas
- Sna Antonio
- San Pedro
- Manzano loma
- Virgen del cisne



- Capacitaciones



- Visita Técnica a los Apicultores



- Visita Técnica a los Ganaderos de Cumbe



- Elaboración de productos lácteos



- Formación de la asociación
- Asociación de Productores Agropecuarios Cumbe
- Registro:



- Asociación de Grupos productivos



- Entrega del tractor





- Apoyo con maquinaria a la asociación de productores agropecuarios en la planificación del vivero.



- Campañas de esterilización



- Entrega de biol



- En el mes de Marzo se realiza la salida con los productores, Evento de la prefectura.



**IMPLEMENTACIÓN DE UN VIVERO AGROFORESTAL**

Lugar: Sector La Posada

Inversión: \$19.100

Prefectura del Azuay: \$16.500

GAD CUMBE: \$2.600

Convenio: 232-2024

**Técnico: Ing. Lourdes Quituzaca**

Actividades	Monto total	Monto ejecutado	Saldo	Estado
Construcción vivero	5000	5000	0	GASTADO
Construcción de área de germinación y reproducción de plantas	2000	400	1600	GASTADO
Instalación de servicios básicos	1000	1000	0	GASTADO
Construcción de estructura para a climatización	2000	446	1554	GASTADO
Adquisición de insumos agrícolas	1000	2000	-1000	GASTADO
Adquisición de herramientas menores	500	305,5	194,5	POR GASTAR
Mano de obra	4600	1840	2760	POR GASTAR
GAD CUMBE	2000	0	2000	POR GASTAR
SIEMBRA	1000	0	1000	POR GASTAR
<b>Total</b>	<b>19100</b>	<b>10991,5</b>	<b>8108,5</b>	

- Inicia la ejecución del proyecto



Adultos mayores

Fechas: 27 de febrero



Colegio

Fecha: 1 de abril





# DESARROLLO SOCIAL



## 1. ATENCION INTEGRAL A ADULTOS M

## 2. ATENCION INTEGRAL A NIÑOS, NIÑAS Y ADOLESCENTES

**MONTO INVERSIÓN:** 68991,00

**TÉCNICO:** LIC. HERNÁN SACAQUIRIN.

# 1. ATENCIÓN INTEGRAL

## 2. ADULTOS MAYORES

**MONTO INVERSIÓN: 68.991,00**

### Actividades:

#### Atención domiciliaria

1.1 Atención psicológica

1.2 Atención en fisioterapia

1.3 Atención espacios activos (Reuniones quincenales)



### OBJETIVOS

- Crear un espacio para la integración social con AM de 65 años
- Atención y Desarrollo para una mayor calidad de vida.



### 1.1 AREA PSICOLOGICA

Participación activa con integración en terapia ocupacional fortaleciendo sus habilidades.

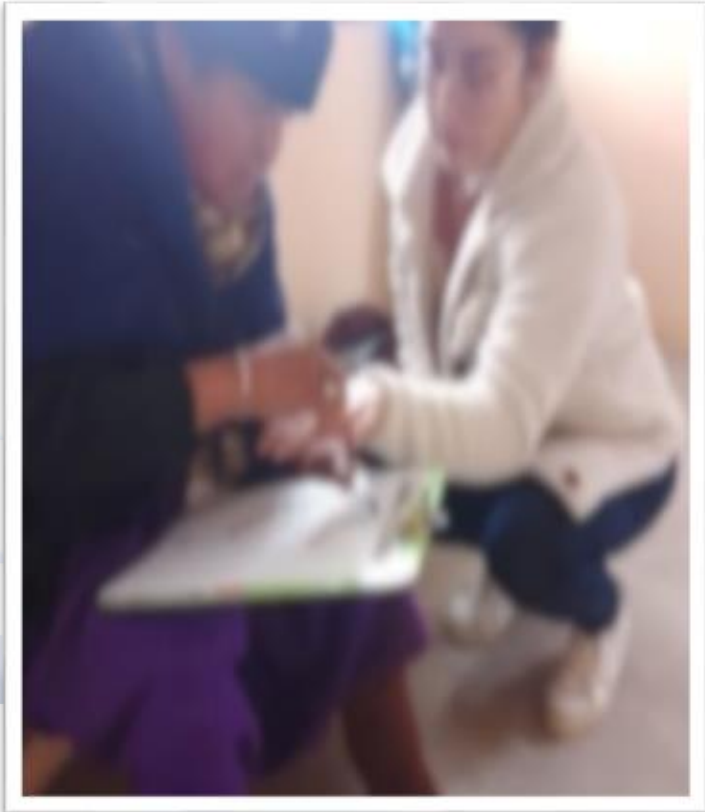

### 1.2 ATENCION EN FISIOTERAPIA

Prevención del deterioro funcional de los Adultos mayores



### 1.3 ATENCION ESPACIOS ACTIVOS

- Participación, desarrollo e integración comunitaria.



Nro. de usuarios atendidos: 125

### 1.3 ATENCION ESPACIOS ACTIVOS

- Encuentros Quincenales
- Actividades manuales, lúdicas , desarrollo de motricidad fina y gruesa.



### 1.3 ATENCION ESPACIOS ACTIVOS

Se han realizado 24 reuniones durante el año con presupuesto participativo 2025



## ACTIVIDADES RECREATIVAS



Actividades de Bailoterapia para mejorar la movilidad.



## Juegos Grupales y Manualidades Incentivando la Creatividad.



### Actividades para mejorar la psicomotricidad del adulto mayor



- DOTACIÓN DE BECAS ALIMENTICIAS EN CADA REUNION QUINCENAL A LOS ADULTOS MAYORES



- TALLERES DE CAPACITACION EN NUTRICION Y COCINA







## MEJORANDO LA CALIDAD DE VIDA DEL ADULTO MAYOR



- TALLERES PRACTICOS DE COCINA



- TALLERES PRACTICOS DE COCINA



- VIAJES DE RECREACION E INTERCAMBIOS







- PASEO POR TURI





## 2. ATENCION INTEGRAL A NIÑOS, NIÑAS Y ADOLECENTES

**Monto inversión: 15.000**

**Técnico: Lic. Hernán Sacaquirin.**

## 2.1 BUEN USO DEL TIEMPO LIBRE

### OBJETIVO

Fomentar la disciplina deportiva a niños, niñas y jóvenes en general en el año 2025 y otras actividades.

**Beneficiarios: 100 niños y adolescentes.**

**Actividades: Enero – Diciembre 2025.**



Escuela de futbol	Actividad	Costo
Escuela de futbol	PAGO ENTRENADOR DE FUTBOL	4000,00
Escuela de futbol	Insumos deportivos	3000,00
	Transporte	1000,00
	Talleres formación (Psc. Mayra Calle)	4200,00
	Atención psicológica (Psc. Adriana Guamán)	2800,00

# Fortalecimiento al entrenamiento de la disciplina del futbol en varias categorías.



# Aporte con insumos deportivos para la escuela de futbol Gad Cumbe.

**listado pendiente**



Apoyo con transporte a la Participación de escuela de Fútbol en campeonatos de fútbol a nivel intercantonal.



- CATEGORIA SUB 12 CAMPEONES EN SUPER LIGA INFANTIL -2025.  
FINAL DISPUTADA CONTRA GUALACEO



- EL CAMPEON DE LIGA INFANTIL “CUMBE” PARTICIPA EN MACAS



- **CAMPEONATO AVICED CATEGORIA SUB 14 SE LOGRA 4TO LUGAR**



- Super Liga Infantil  
PREMIO AL GOLEADOR Y MEJOR  
ARQUERO DEL CAMPEONATO



Sub-8: 3er lugar - Campeonato prefectura del Azuay, quedando así entre las mejores 61 selecciones participantes.



## Sub-8 y Sub-13: Campeones en Gullanzhapa - Tarqui



## Campaña de Educación y Prevención de riesgos en niñas, niños y adolescentes “Cumbe Previene y Cuida”



- Talleres de prevención para niños - jóvenes y adolescentes”

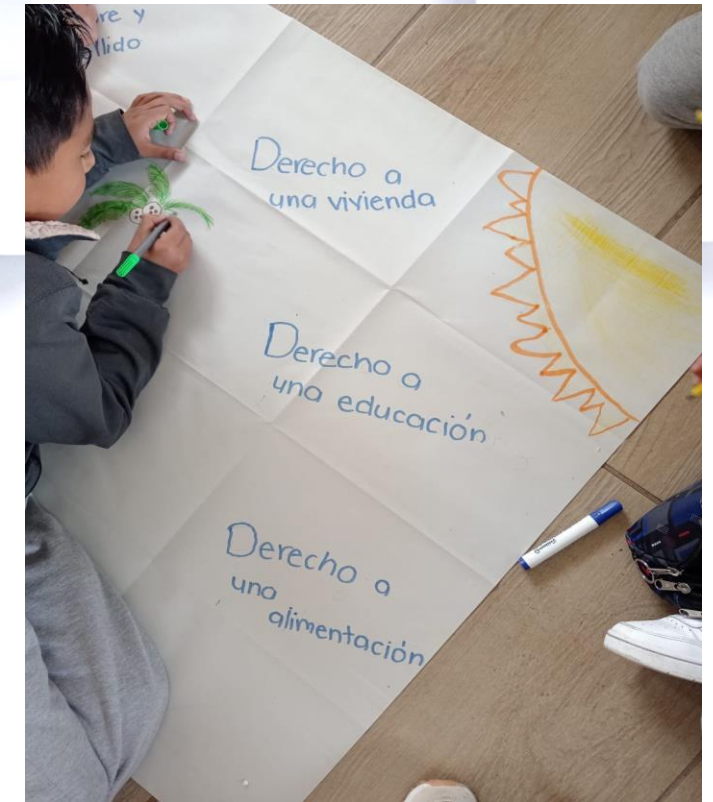

### TRANSPORTE PARA LA LIGA PARROQUIAL DE CUMBE EN SU 1ER CAMPEONATO.

Apoyo con 250 refrigerios para selección de Cumbe y barra, la misma fue entregada en el estadio Alejandro Serrano, luego del partido final.



# CAMPEONATO MINI DIGNIDAD





## 3. planificación

## 3.1 Estudios de suelos y estudios para la cubierta metálica sobre el graderio en la plaza central de la parroquia Cumbe

**MONTO DEL CONTRATO:** 2.400,00

**CONTRATISTA:** ING. DANIEL EDUARDO GUAMAN MENDOZA.



## 3.2 “ESTUDIOS DE SUELOS Y ESTUDIOS ESTRUCTURALES PARA EL CERRAMIENTO FRONTAL DEL CEMENTERIO PARROQUIAL DE CUMBE”

**MONTO DE CONTRATO: 1.500,00 USD**

**CONTRATISTA: ING. JOSE ANDRES ATANCURI GORDILLO.**



# 3.3 ESTUDIOS PARA EL MEJORAMIENTO DEL SISTEMA DE ILUMINACION PARA EL ESTADIO PARROQUIAL DE CUMBE

**MONTO: 2.450,00**

**CONTRATISTA: ING. CARLOS JULIO GRANDA MEJÍA.**

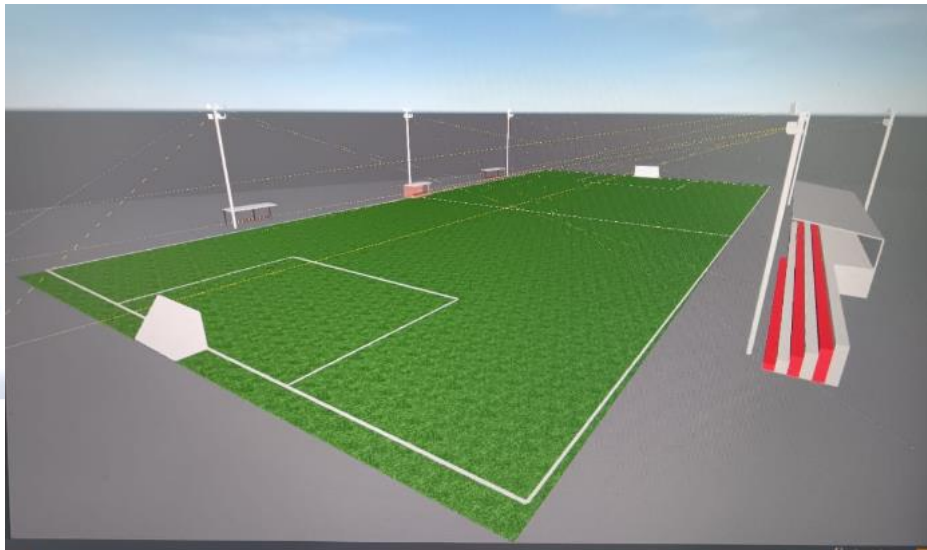

## 3.4 “ESTUDIOS DE DRENAJE INCLUYE ESTUDIOS DE SUELOS PARA LA CANCHA DE FUTBOL DEL ESTADIO PARROQUIAL DE CUMBE”

MONTO: 1.580,00

CONTRATISTA: ING. CARLOS EFREN PESÁNTEZ ALVARADO

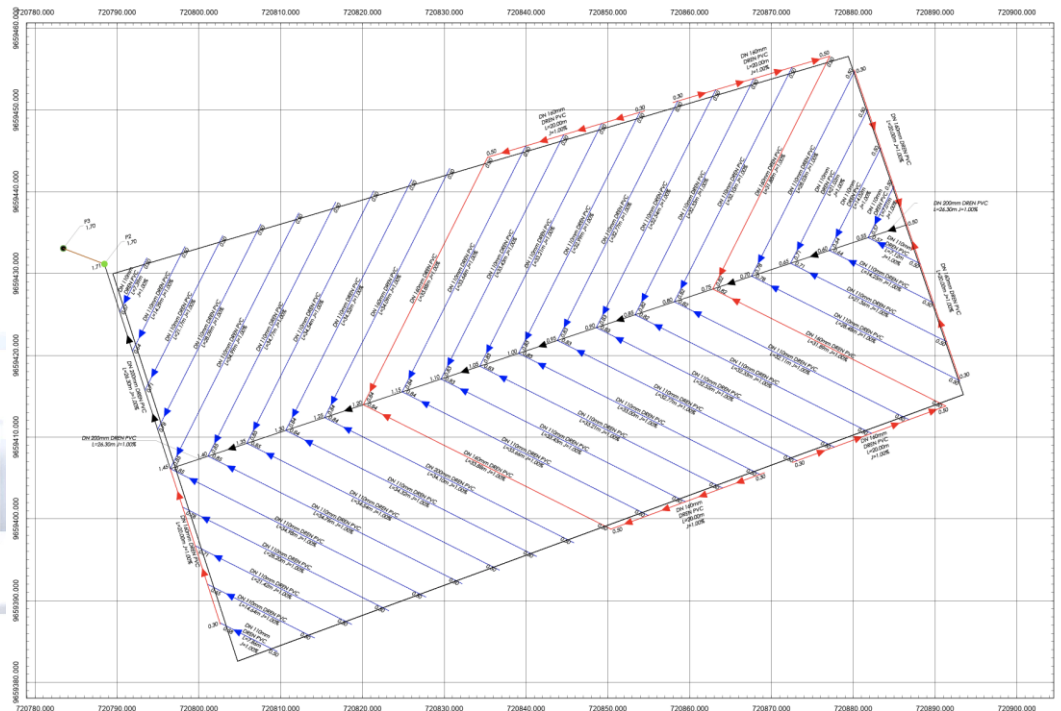

PLANTA DE DRENAJE  
Escala: 1:250

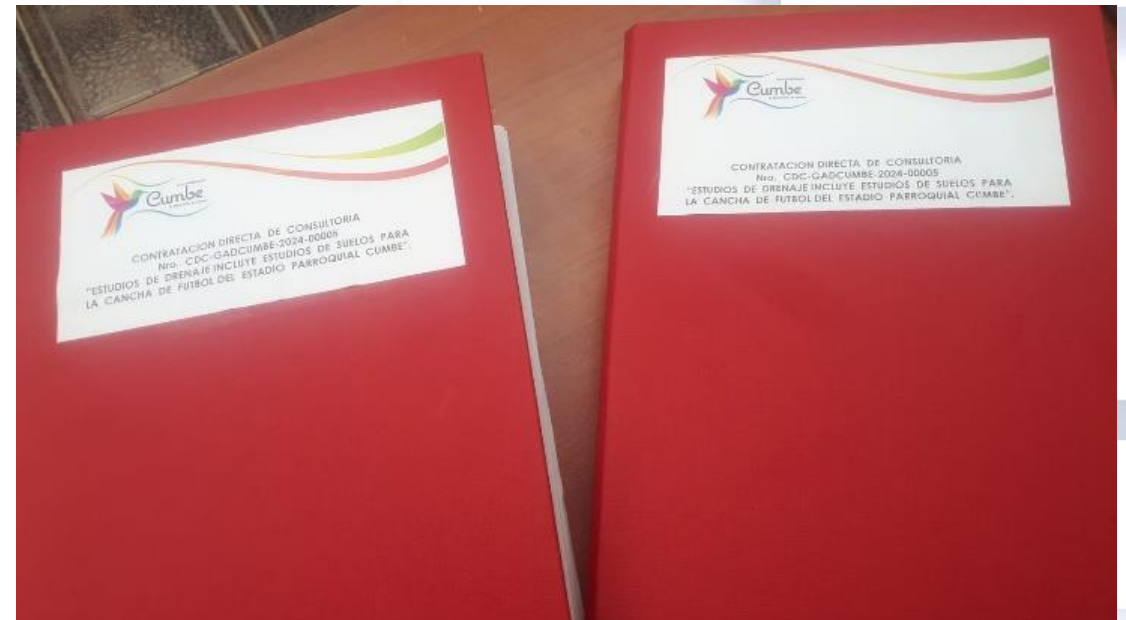

## 3.5 ESTUDIOS DE SUELOS Y ESTUDIOS ESTRUCTURALES PARA EL NUEVO EDIFICIO DEL GAD PARROQUIAL DE CUMBE

MONTO 1.580,00 UDS MAS IVA

CONTRATISTA ING. FIGUEROA MOREJON PAUL ANDRES

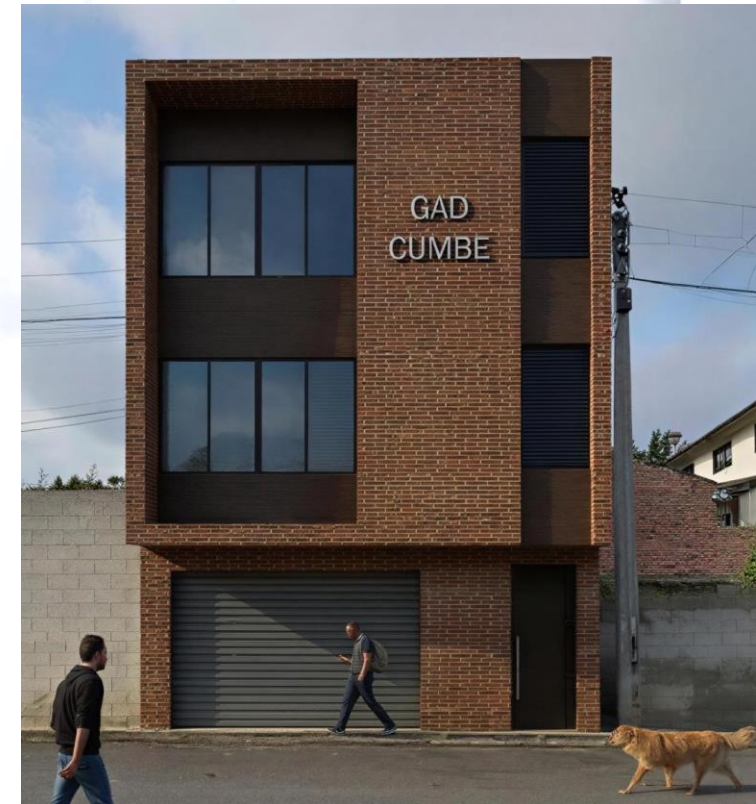

## 3.6 contratación de los estudios definitivos de consultoría para la regeneración urbanística de espacios públicos y vías en el centro urbano parroquial de Cumbe.

- **MONTO INVERSION = \$ 10.000,00**

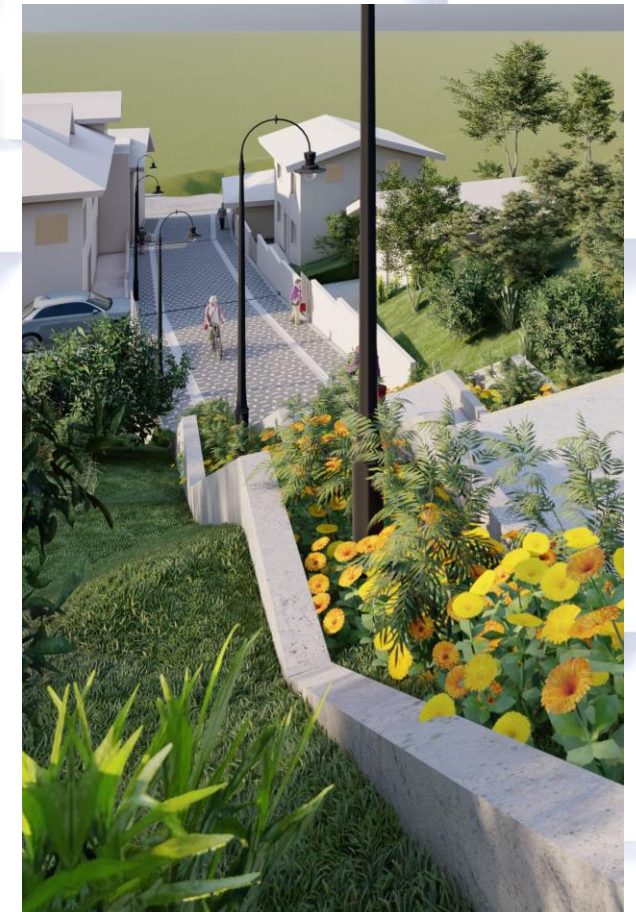

## 3.7 Contratación de los estudios definitivos de consultoría para la regeneración urbanística de espacios públicos y vías en el centro urbano parroquial de Cumbe.

- MONTO INVERSION = \$ 10.000,00

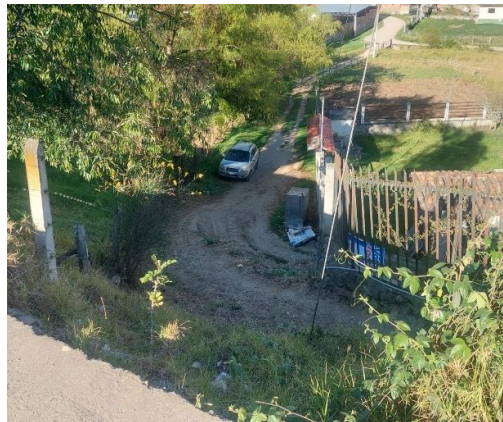

## 3.8 Estudio estructural del puente en la calle chimbacalle y puente en la calle 10 de agosto, contempla evaluación y propuesta definitiva



- **INVERSION = \$ 10.000,00**

### 3.9 ACTUALIZACIÓN DEL PLAN ESPECIAL DE MEJORAMIENTO VIAL DEL CENTRO PARROQUIAL DE CUMBE; EN LAS CALLES IGNACIO DOMINGUEZ, ALEJANDRO BRITO Y OCTAVIO MATUTE

- INVERSION = \$ 10.000,00



CONVENIO NRO. 111-2024 Elaboración de estudios en varias vías que constan en la plan de intervención vial del Gobierno provincial del Azuay.

NOMBRE DE LA VÍA	GEORREFERENCIACIÓN VIAL (UTM)				ANCHO PROMEDIO (metros)	LONGITUD (kilometros)	TIPO DE TERRENO ACTUAL (lista desplegable)
	INICIO		FIN				
	(X)	(Y)	(X)	(Y)			
<b>ESTUDIOS VIALES EN VARIAS VIAS DE LA PARROQUIA CUMBE:</b>							
CUMBE-SAN LUIS DE TOTORILLAS	721199.75	9658769.57	720373.18	9662603.39	6,50 m	6,40 Km	LASTRE
AV. 24 DE MAYO - EL AMARILLO	720768.97	9659160.64	721385.09	9659290.94	7,00 m	0,80 Km	LASTRE
SAN CAPAC DISPENSARIO SEGURO SOCIAL	721988.25	9660154.18	722414.11	9659696.81	6,50 m	0,72 Km	LASTRE
PANAMERICANA SUR E35 - LA CONFIANZA	720525.96	9659076.55	720094.44	9658922.30	6,00 m	0,50 Km	LASTRE
PANAMERICANA SUR E35 - LA MERCED	717494.35	9663170.23	719007.43	9663553.05	6,00 m	1,66 Km	LASTRE
MONSERATH-ESCUELA RAFAEL BURBANO	721706.74	9661486.59	721759.64	9662475.05	7,00 m	1,10 Km	LASTRE
PANAMERICANA E35 - MIRADOR SAN PEDRO	720744.93	9658660.29	720201.40	9658385.77	6,50 m	0,70 Km	LASTRE
LA UNION DE SANCAPAC - MONSERRTH	722289.17	9660019.90	722230.76	9660542.12	6,00 m	0,57 Km	LASTRE
PANAMERICANA SUR E35 - SAN FRANCISCO	721043.81	9656107.90	721283.40	9656136.86	7,00 m	0,38 Km	LASTRE
Y DE QUINGEO - GUAYRAPUNGO	722535.85	9656865.97	722711.34	9657891.46	7,00 m	1,28 Km	LASTRE



## 4. ASENTAMIENTOS HUMANOS



Adecuación de espacios publicos de la Parroquia Cumbe.  
(plazas, parques, otros.)



## 4.1. Arreglo mercado



### 4.2 “MANTENIMIENTO PREVENTIVO EN LA PLAZA CENTRAL DE LA PARROQUIA CUMBE”.

**MONTO DE CONTRATO: 9.418,24 USD SIN IVA**  
**CONTRATISTA: ING. JOSE DAVID ULLOA**



### 4.3 “DIFERENTES ADECUACIONES INTERNAS EN EL EDIFICIO DEL GAD PARROQUIAL DE CUMBE I ETAPA”.

**MONTO DE CONTRATO: 6.336,33 USD SIN IVA**  
**CONTRATISTA: Ing. Hernan Xavier Aguirre**

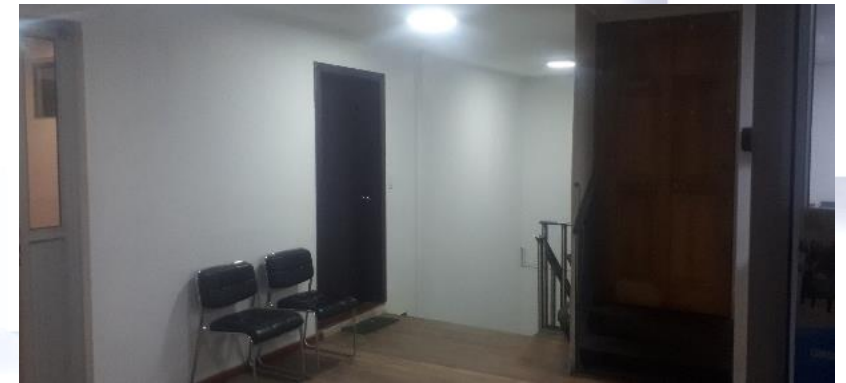
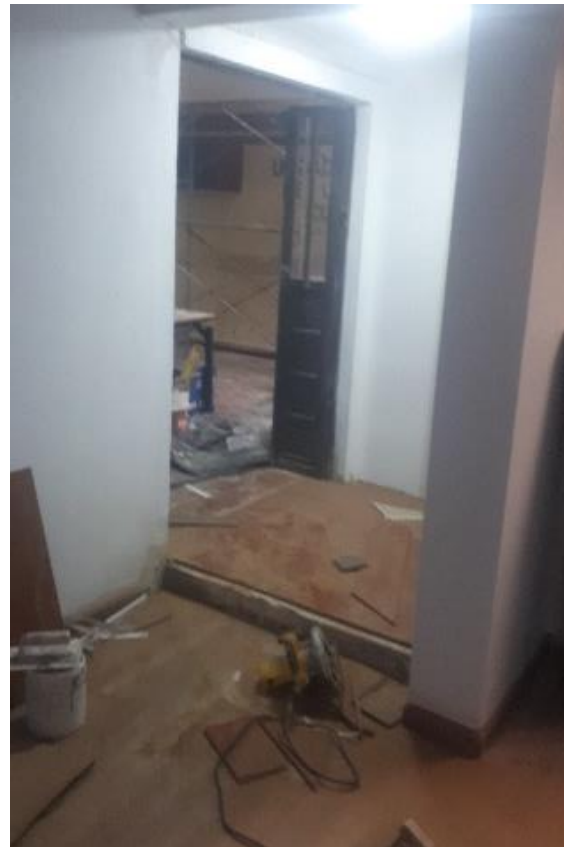

### 4.4 "INSTALACION, MANTENIMIENTO PREVENTIVO DE FIGURAS NAVIDEÑAS Y AMPLIACION DEL ARBOL NAVIDEÑO 2025".



MONTO DE CONTRATO: 4.585.10 USD SIN IVA  
CONTRATISTA: ING. GUAMAN GUAMAN MIGUEL VINICIO.

### 4.6 FORTALECIMIENTO DEL SERVICIO DE RECOLECCION DE BASURA

- **MONTO DE INVERSIÓN = \$32.762,06**



### 4.7 APOYO A LA POTENCIALIZACIÓN DE SERVICIOS BÁSICOS

- **CONVENIO 004-CCG-2025** entre el GADP CUMBE, GADM CUENCA Y ETAPA EP
- **MONTO REFERENCIAL DE INVERSIÓN = \$ 240.754,27**



## 4.8 MANTENIMIENTO Y MEJORAMIENTO DE LA RED VIAL RURAL

	FECHA	SECTOR	LONGITUD
1	jueves, 9 de enero de 2025	VIRGEN DEL CISNE, SAN PEDRO, EL SALADO	2292
2	jueves, 16 de enero de 2025	SAN ANTONIO	660
3	miércoles, 29 de enero de 2025	TRES DE NOVIEMBRE, MANZANOLOMA	690
4	miércoles, 12 de febrero de 2025	24 DE MAYO ALTO, LA CONFIANZA	1510
5	martes, 11 de marzo de 2025	SAN JOSE	1480
6	viernes, 21 de marzo de 2025	LA MERCED	2060
7	jueves, 27 de marzo de 2025	SAN PEDRO	290
8	martes, 15 de abril de 2025	SAN PEDRO, EL SALADO	1700
9	miércoles, 16 de abril de 2025	EL AMARILLO	750
10	martes, 6 de mayo de 2025	LA UNION	450
11	viernes, 16 de mayo de 2025	MANZANOLOMA	600
12	sábado, 14 de junio de 2025	MANZANO	1520
13	miércoles, 2 de julio de 2025	SAN ANTONIO	2480
14	lunes, 14 de julio de 2025	MANZANOLOMA	1640
15	martes, 29 de julio de 2025	CALLE SUCRE, LA FLORESTA	450
16	lunes, 4 de agosto de 2025	MANZANOLOMA, FLORESTA	1290
17	miércoles, 6 de agosto de 2025	VIRGEN DEL CISNE, SAN JOSE	830
18	martes, 26 de agosto de 2025	SALADO	570
19	martes, 16 de septiembre de 2025	LA FLORESTA	2800
20	jueves, 16 de octubre de 2025	VIRGEN DEL CISNE	1520
21	viernes, 31 de octubre de 2025	VIRGEN DEL CISNE	350
22	domingo, 2 de noviembre de 2025	LA MERCED	1660
23	martes, 25 de noviembre de 2025	LA FLORESTA	950
24	sábado, 29 de noviembre de 2025	LOS LAURELES	360
25	viernes, 19 de diciembre de 2025	LA FLORESTA	
26	martes, 23 de diciembre de 2025	SAN CAPAC	1910
27	martes, 30 de diciembre de 2025	SAN ANTONIO	280
<b>TOTAL:</b>			<b>31092</b>

INVERSIÓN = \$ 150.999,67

- VIRGEN DEL CISNE, SAN PEDRO, EL SALADO



- SAN ANTONIO



- TRES DE NOVIEMBRE, MANZANOLOMA



- 24 DE MAYO ALTO, LA CONFIANZA



- SAN JOSE



- LA MERCED



- SAN PEDRO



- SAN PEDRO, EL SALADO



- EL AMARILLO



- LA UNIÓN



MANZANOLOMA



## CALLE SUCRE, LA FLORESTA



### MANZANOLOMA, FLORESTA

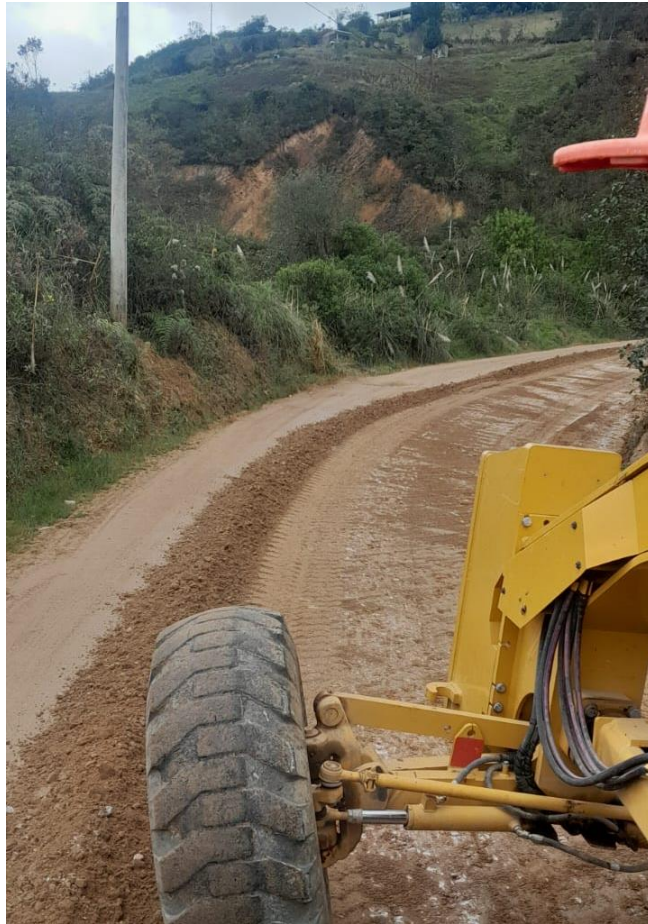

## La Floresta



Inicio de trabajos de mejoramiento vial a nivel de asfalto en la vía Jima tramo la Floresta – Y de Quingeo

- **CONVENIO NRO. 111-2024 con el Gobierno Provincial del Azuay.**
- **MONTO REFERENCIAL DE INVERSION = \$ 1'200.000,00**

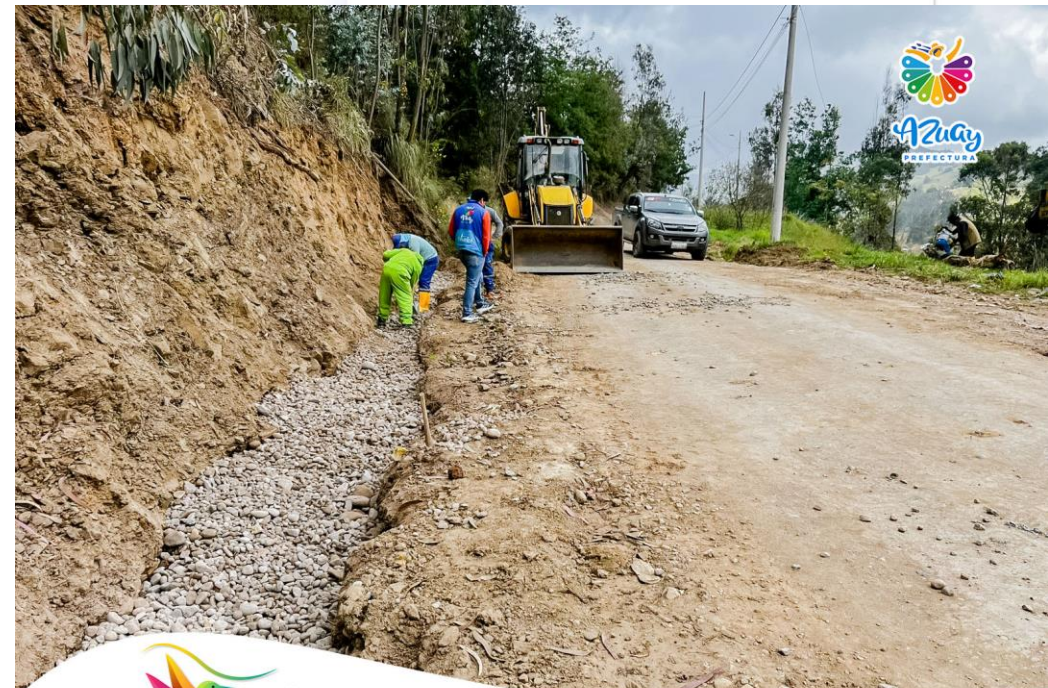
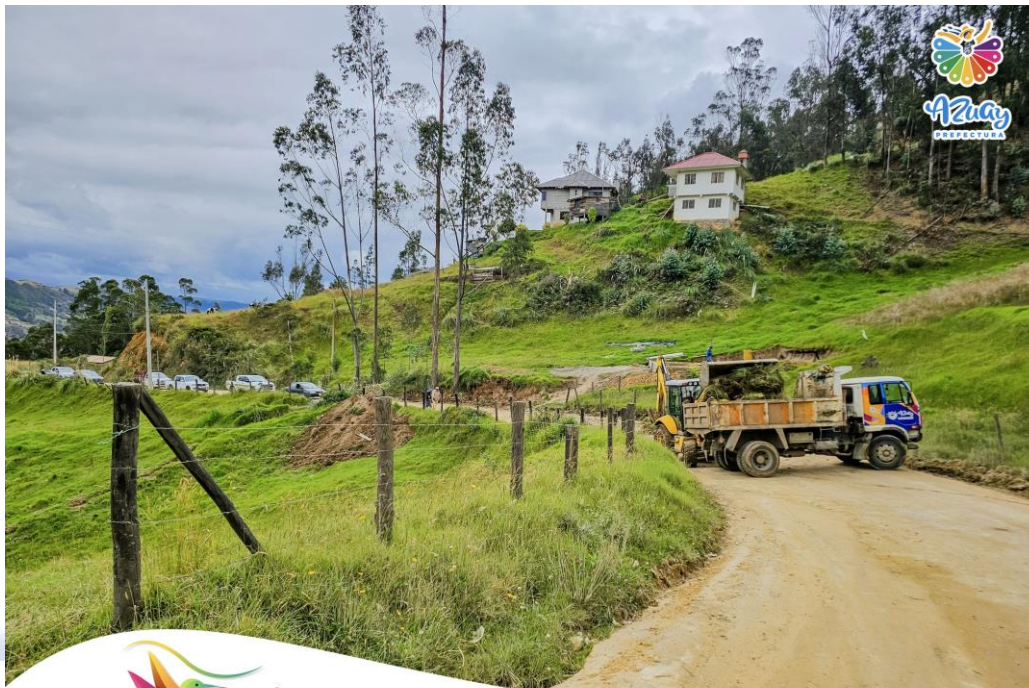

### 4.9 MEJORAMIENTO DE LA RED VIAL URBANA

- Mejoramiento vial a nivel de carpeta asfáltica de 3 pulgadas en las calles Coronel Estrella, Eloy Mejía y calle S/N3
- INVERSION = \$ 114.632,74



Inicia el mejoramiento vial a nivel de asfalto en la calle Ignacio Domínguez y Vía al Mirador San Pedro

- **MONTO REFERENCIAL DE INVERSION = \$ 169.051,28**



### Recuperación de vías en la cabecera urbano parroquial de cumbe

- Monto de inversión: 17.152,28
  - Augusto alvarado
  - Octavio matute
  - Manzanoloma – tres de noviembre





# RESCATE CULTURAL DE LAS TRADICIONES DE LA PARROQUIA CUMBE



Proyecto por año	Actividad	Costo USD
2025	EVENTO CULTURAL-CARNAVAL	5200,00
	COLONIA VACACIONAL	4400,00
	-EVENTO CULTURAL- 173 AÑOS DE PARROQUIALIZACION	5300,00
	TOTAL	15000



CUMBE ENCANTO CARNAVALERO 2025, RESCATANDO LAS COSTUMBRES Y TRADICIONES DE ANTAÑO.



## Participación de instituciones, publicas, privadas, comunidades, sectores y barrios de Cumbe



## APOYO A COLONIAS VACACIONALES 2025

Aporte de materiales para trabajo en actividades manuales- recreativas para niños y jóvenes participantes de la colonia vacacional. Julio- agosto 2025.

103 Beneficiarios



Transporte para giras de observación-recreación para los participantes de colonias vacacionales



# 173 AÑOS DE PARROQUIALIZACION

- III-CAMINATA GEOGRAFIA SAGRADA
- III- FESTIVAL DEL CUY
- DESFILE CIVICO 173 AÑOS
- ELECCION DE REINA CUMBE
- ELECCION DE CHOLA CUMBEÑA
- SESION SOLEMNE



### III FESTIVAL DEL CUY – POR LOS 173 AÑOS DE PARROQUIALIZACION

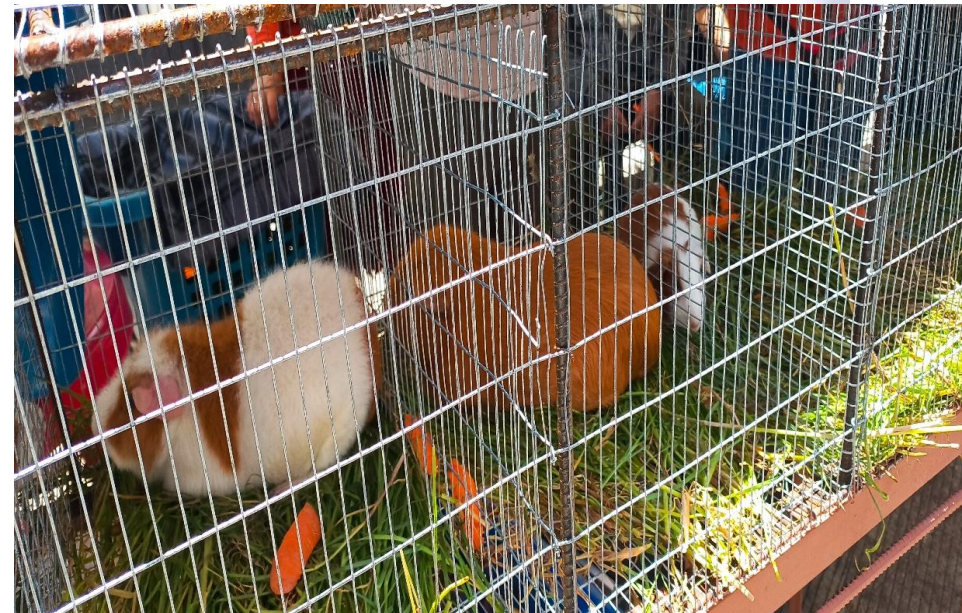

## ELECCION DE REINA DE CUMBE 2025-2026

Con la participación de representantes de varias comunidades.



SAMANTA CHILLOGALLO NUEVA REINA DE CUMBE 2025-2026- recibe premio viaje a Galapagos.



## ELECCION DE CHOLITA CUMBEÑA 2025-2026



## PROGRAMA ELECCION DE CHOLA CUMBEÑA



## PARTICIPACION DE VARIAS CANDIDATAS DE LAS COMUNIDADES DE LA PARROQUIA CUMBE



- SESION SOLEMNE POR LOS 173 AÑOS DE VIDA POLITICA DE CUMBE







# Unidad Técnica de Control Parroquial de Cumbe



La Unidad Técnica de Control Parroquial (UTCP) de Cumbe desarrolla sus actividades dentro del ámbito territorial de la parroquia, conforme al marco legal vigente. Encargándose de 9 trámites los cuales son:

**TABLA Nro. 1: Trámites ingresados en el 2025**

DETALLE DE TRÁMITES	TOTAL
IPRUS / Afectación y Licencia Urbanística	70
Anteproyectos	29
Aprobación de Planos	17
Construcción	41
Construcción Mayor	13
Declaración de Propiedad Horizontal	0
Anteproyectos de Lotización	2
Informes Técnicos	49
Lotización	0
<b>TOTALES</b>	<b>221</b>

En el año fiscal 2025 la Unidad Técnica de Control Parroquial de Cumbe se han ingresado y despachado 221 trámites que se detallan en la tabla Nro. 1 y en la gráfica.

- Se detectó ingreso de maquinaria en zona de páramo en el sector de Rodeo.
- Se dispuso la **paralización inmediata de actividades**
- Se evitó la expansión de la intervención en un ecosistema frágil
- Se garantizó la protección ambiental del área



# Protección y control de quebradas y riberas del río Cumbe

- Control de actividades en zonas de quebrada
- Protección de la franja hídrica
- Suspensión de intervenciones no autorizadas
- Prevención de erosión y contaminación
- Resguardo del ecosistema natural





# Autogestión



FECHA	SECTOR	LUGAR	MEDIDA	TRABAJOS REALIZADOS
martes, 4 de febrero de 2025	EL AMARILLO	MEJORAMIENTO DEL PARQUEADERO CASA COMUNAL	200m <sup>2</sup>	LIMPIEZA DEL AREA, CARGADO Y DESALOJO DE MATERIAL, ACARREO DE FRESADO, TENDIDO Y COMPACTADO
jueves, 13 de febrero de 2025	SAN CAPAC	VIA QUE CONECTA SAN CAPAC Y CAUZHIN	16 metros y 5 metros de alto	COLOCACION DE ARMICO DE 900mm Y ELABORACION DE MURO DE ESCOLLERA,
martes, 18 de febrero de 2025	CHIMBACALLE, CENTRO PARROQUIAL	CORONEL ESTRELLA JUNTO AL RIO	30 metros y 2 metros de alto	ELABORACION DE UN MURO DE ESCOLLERA PARA ESTANILIZACION DE LA CALLE CORONEL ESTRELLA
jueves, 20 de febrero de 2025	SAN JOSE	CANAL DE RIEGO SAN JOSE		APOYO CON MAQUINARIA PARA COLOCACION DE TUBERIA QUE BENEFICIA A LOS BENEFICIARIOS DEL CANAL DE RIEGO SAN JOSE
viernes, 28 de febrero de 2025	YANAMONTE	YANAMONTE		ESTABILIZACION DE TALUD Y COLOCACION DE PASO DE AGUA
viernes, 7 de marzo de 2025	SAN JOSE	MEJORAMIENTO DEL PARQUEADERO CASA COMUNAL Y CAPILLA SAN JOSE	845m <sup>2</sup>	LIMPIEZA DEL AREA, CARGADO Y DESALOJO DE MATERIAL, ACARREO DE FRESADO, TENDIDO Y COMPACTADO
jueves, 20 de marzo de 2025	LA MERCED	MEJORAMIENTO DEL PARQUEADERO CASA COMUNAL Y CAPILLA LA MERCED	321 m <sup>2</sup>	LIMPIEZA DEL AREA, CARGADO Y DESALOJO DE MATERIAL, ACARREO DE FRESADO, TENDIDO Y COMPACTADO
sábado, 26 de abril de 2025	SAN CAPAC	MEJORAMIENTO DEL PARQUEADERO CASA COMUNAL Y CAPILLA LA MERCED	321 m <sup>2</sup>	LIMPIEZA DEL AREA, CARGADO Y DESALOJO DE MATERIAL, ACARREO DE FRESADO, TENDIDO Y COMPACTADO
lunes, 12 de mayo de 2025	SAN CAPAC	ELABORACION DE MURO	10 metros x 2,5 de altura	LIMPIEZA DEL AREA, CARGADO Y DESALOJO DE MATERIAL, ACARREO DE MATERIAL PETREO
viernes, 16 de mayo de 2025	MANZANOLOMA	COLOCACION DE 8M DE ARMICO EN LA QUEBRADA	900mm x 8metros	COLOCACION DE ARMICO DE 900mm Y RELLENO CON MATERIAL DE SITIO
martes, 17 de junio de 2025	PANAMERICANA SUR E35	VIA PRINCIPAL DESDE CUMBE A GAÑADEL		LIMPIEZA DE DERRUMBES EN LA CALZADA PRINCIPAL
viernes, 4 de julio de 2025	SAN PEDRO	MEJORAMIENTO DEL PARQUEADERO CASA COMUNAL Y CAPILLA SAN PEDRO	460 m <sup>2</sup>	LIMPIEZA DEL AREA, CARGADO Y DESALOJO DE MATERIAL, ACARREO DE FRESADO, TENDIDO Y COMPACTADO
sábado, 12 de julio de 2025	MANZANOLOMA	MEJORAMIENTO DEL PARQUEADERO CASA COMUNAL Y CAPILLA MANZANOLOMA	362 m <sup>2</sup>	LIMPIEZA DEL AREA, CARGADO Y DESALOJO DE MATERIAL, ACARREO DE FRESADO, TENDIDO Y COMPACTADO
viernes, 12 de septiembre de 2025	EL AMARILLO	ELABORACION DEL MURO DE CONTENCIÓN	19 metros	ELABORACION DEMURO DE HORMIGON CICLOPEO PARA CONTENCIÓN DE LA CASA COMUNAL
sábado, 6 de diciembre de 2025	SAN JOSE	CANAL DE RIEGO SAN JOSE	470 METROS	APOYO CON MAQUINARIA PARA COLOCACION DE TUBERIA QUE BENEFICIA A LOS BENEFICIARIOS DEL CANAL DE RIEGO SAN JOSE

## EL AMARILLO - MEJORAMIENTO DEL PARQUEADERO CASA COMUNAL



## MANZANOLOMA - MEJORAMIENTO DEL PARQUEADERO CASA COMUNAL



## SAN JOSÉ - MEJORAMIENTO DEL PARQUEADERO CASA COMUNAL



## MEJORAMIENTO DEL PARQUEADERO CASA COMUNAL Y CAPILLA LA MERCED



## Canal de riego SAN JOSÉ



## CALLE CORONEL ESTRELLA – JUNTO AL RIO – ELABORACIÓN DEL MURO ESCOLLERA



## Inauguración centro de salud



## Arreglo luminarias



La vía Cuenca - Loja sector Gañadel esta totalmente habilitada en coordinación con la empresa Viajeros y el Gad Cumbe.





Gracias

